

Per expo 2015
s.l.c.s croci
s.l.s.i grado 1
laboratorio:
1D e 1B

breve storia dell'orto

L'orto in Croci è nato nel 2007/2008 come attività del Laboratorio Ambientale per le classi seconde, perché collegato ad un argomento della programmazione di scienze: l'alimentazione.

Viene mantenuto e curato con la collaborazione del Comitato di Quartiere, dei giardinieri del Comune, di Legambiente e del Comitato Genitori.

Descrizione dell'orto

Il nostro orto è situato di fianco all'ingresso della scuola, mentre dietro ci sono degli alberi per esempio: meli, castagni, pioppi, ecc.

Davanti all'ingresso ci sono due mini orti di cui fanno parte queste piante e verdure: insalata, melanzane, finocchi, piante aromatiche e dei fiori di tagete, che aiutano gli ortaggi tenendo lontani gli insetti nocivi.

L'orto è stato creato dai docenti e seguito dalla professoressa Vedrietti e dagli alunni di ambientale.

Nella parte dove si trovano gli alberi c'è anche il compost dove si gettano rifiuti organici che servono per creare il concime naturale. Tutto ciò è molto utile perchè è un modo utile per concimare senza bisogno di sostanze chimiche.

come abbiamo lavorato

Il nostro scopo è di fare una presentazione creativa dell'orto utilizzando parole e immagini.

Abbiamo iniziato creando dei giochi di parole legati al tema: calligramma, acrostico, tautogramma e scarto.

Poi ci siamo cimentati nella scrittura creativa di una favola che avesse come personaggi vegetali, ortaggi, frutta e insetti. La nostra, per esempio, si intitola "L' invasione del bruco".

Infine abbiamo fatto delle fotografie ed elaborato una presentazione su power point

calligramma

È una poesia fatta
come un'
immagine, scritta in
modo da realizzare
un disegno che
rappresenta il
soggetto della
poesia stessa.



acrostico

é una poesia in cui le lettere o le sillabe iniziali di ciascun verso formano un nome o una frase.

a

lati insetti

f

rutto

p

Er

i

nvitante

i

Mpollinare

c

olorato

o

ro

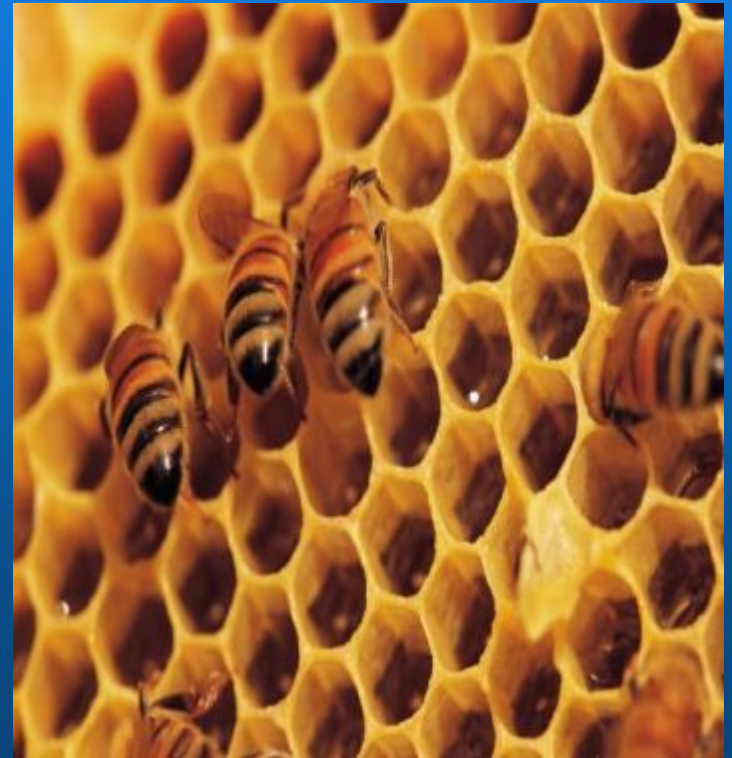

scarto

- Si basa sulla sottrazione di una lettera o di una sillaba di una parola iniziale.

Lo scarto può essere di tre tipi:

1. Scarto semplice (lettera o sillaba in mezzo alla parola)
2. Scarto iniziale (lettera o sillaba all'inizio della parola)
3. Scarto finale (lettera o sillaba alla fine della parola)

Es1:corto = orto

Es2:pastore = pasto

Es3:gradino = grano

tautogramma

- Comporre una frase o un testo utilizzando parole che iniziano tutte con la stessa lettera.
- Esempio:

arancia arancione aroma armoniosa

La nostra favola
L'invasione del bruco

In una splendida giornata di primavera, in un villaggio abitato da ortaggi un'insalata di nome Valeriana si svegliò con tutti gli abitanti. Valeriana decise di andare al cinema con le sue due amiche preferite: Scarola e Rucola.



seconda parte

La giornata fu intensa e divertente, infatti, Valeriana tornata a casa, si addormentò immediatamente.

Valeriana si svegliò a causa di forti rumori, si affacciò dalla finestra e vide un enorme bruco che stava divorando il villaggio.

Gli abitanti videro i danni subiti e decisero di prepararsi al prossimo attacco.

La notte seguente il villaggio decise di rimanere sveglio per vedere chi aveva provocato quei danni, e così fecero.



terza parte

Valeriana vide l'enorme bruco diretto verso il villaggio e andò a chiedere aiuto a dei fiori messicani.

I fiori, arrivati giusto in tempo, con la loro puzza riuscirono a far scappare il bruco che promise di non tornare più e il villaggio ringraziò i fiori.

La morale di questa favola ci insegna che ci si deve aiutare sempre a vicenda.

